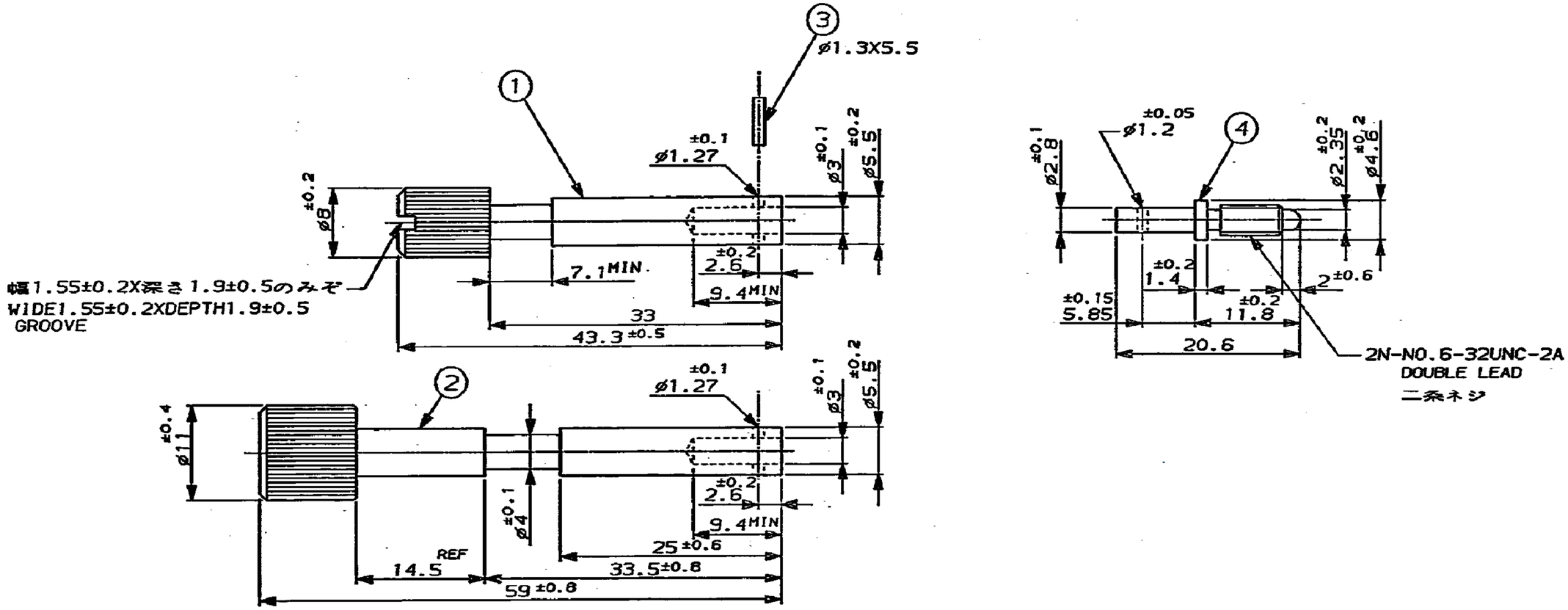

NOTES

1. TO PREVENT THREAD STRIPPING, SCREW TORQUE SHOULD NOT EXCEED 12Kg-cm MAX
2. SIMILAR TO P/N 200871-1 FOR 170990-1

注記

1. 使用時の適用回転トルクの値12Kg-cm最大
2. 170990-1の類似品はP/N200871-1である

ITEM NO.	NUMBER 番号	NAME 名称	MATERIAL, FINISH 材料, 仕上	Q'TY 数量 7-170990-1	170990-2	170990-1 OBSOLETE
①		JACK SCREW, BODY ジャックスクリュ, ボデイ	BRASS Ni PL 黄銅 Niめっき	1	–	–
④	200864-2	CHIPチップ	STENLESS STEEL ステンレススチール ORGANIC COATING 不動態処理	1	1	1
③	201501-1	SLOT PIN スロットピン	STENLESS STEEL ステンレススチール ORGANIC COATING 不動態処理	1	1	1
②		JACK SCREW, BODY ジャックスクリュ, ボデイ	BRASS TIN PL. 黄銅 錫めっき	–	1	–
①		JACK SCREW, BODY ジャックスクリュ, ボデイ	BRASS TIN PL. 黄銅 錫めっき	–	–	1

LTR	変更 (REVISION RECORD)	DR	CHK	DATE
G1	REVISED PER ECN-24-298077	RK	FJS	24APR 2025
G	REVISED	T.N	N.Y	15APR 2013
F	REDRAWN (J-1058)	NM	SM	12-23-91

© COPYRIGHT 2012 BY Tyco Electronics Japan G.K.

TE Connectivity

適合電線断面積 (WIRE RANGE) mm² (AWG –)	被覆外径 (INSULATION DIA.) – mm
材料 (MATERIAL) SEE TABLE 上記参照	仕上 (FINISH) SEE TABLE 上記参照
DR. 10 DEC 91 N. Matsubara	DE. 10 DEC 91 N. Matsubara
CHK. S. MAIMBE	APP. 13-DEC-'91 S. MAIMBE

名称 (NAME) JACK SCREW (LONG MAIL) ジャックスクリュー (雄型ロング)

一般公差 (GENERAL TOLERANCE)	SIZE	LOC	番号 (No.)
±0.4, ±1°	B	J	C-170990

尺度 (SCALE)	REV.	SHEET
2-1	G1	1 OF 1

(CUSTOMER DRAWING) 参考図面

METRIC

NUMBER C-170990

三角法 (3rd ANGLE PROJECTION)

単位: 特 DIMENSIONS IN MM. DO NOT SCALE PRINT

PRINT DIST

AMP-J REV.10/'83